Im Detail: Die vollständige Berechnung sowie die Datengrundlagen des wellness-hotel.info Award 2024

Für den **wellness-hotel.info Award 2024** (siehe auch www.wellness-hotel.info/award) haben wir wieder das **Wellnessangebot** und die **Gästemeinungen** von über 1.600 Wellnesshotels im Detail ausgewertet. Zuerst hat unsere Redaktion das Wellnessangebot der Hotels wie zum Beispiel die angebotenen Massagen oder die Vielfalt der Wasserwelt analysiert. Dann wurden die Gästebewertungen eines jeden Hotels aus drei großen Bewertungsportalen – und zwar Google, TripAdvisor und HolidayCheck - ausgewertet und zusätzlich mit den Gästeerfahrungen auf wellness-hotel.info ergänzt.

I. Die Formel des wellness-hotel.info Awards im Überblick

Das Ranking der 50 besten Wellnesshotels ergibt sich aus einer Punktzahl. Jedes Hotel kann **maximal 100 Punkte** erreichen. Diese 100 Punkte können in **4 Kategorien** gesammelt werden:

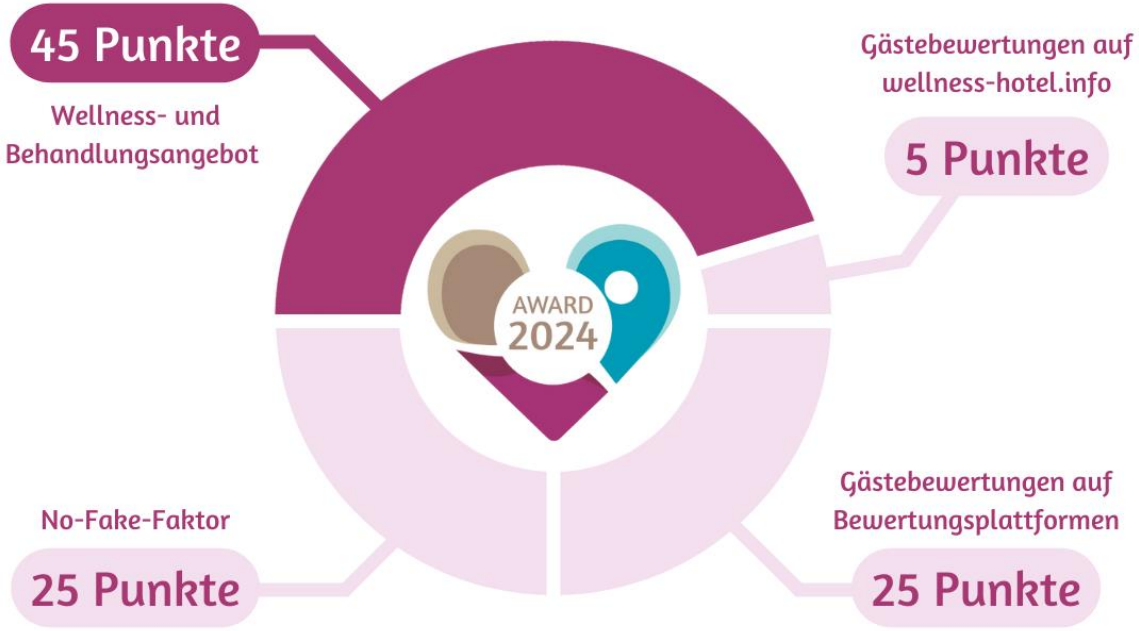

Anhand dieser Punktevergabe wurden die 50 besten Wellnesshotels ermittelt. Das bestplatzierte Hotel bekam zum Beispiel **90 Punkte**. Die Berechnung im Detail siehe unten.

II. Transparent und überprüfbar

Die Redaktion von wellness-hotel.info setzt auf vollständige Transparenz. Daher veröffentlichen wir im Folgenden die Regularien samt der Berechnungsformel für den Award sowie die Grundlagen der Berechnung bis ins kleinste Detail. Denn immerhin bemisst sich der Wert jeder Auszeichnung nach der Unbeeinflussbarkeit und der Belastbarkeit der zu Grunde liegenden Daten!

III. Unverbindlich, kostenlos, unbeeinflusst

Selbstverständlich ist der Award für alle Hotels **kostenlos** und **unverbindlich**. Wellnesshotels können sich auf wellness-hotel.info kostenlos eintragen lassen. Die dort hinterlegten Angaben zu den Ausstattungsmerkmalen und Serviceleistungen sind ein Teil der Grundlage für die Berechnung des Awards. Sollte ein Hotel auf den wellness-hotel.info Award verzichten, gibt es keine Nachreihung, sondern der Platz bleibt leer. Die Berechnung ist völlig **unbeeinflusst von Werbeschaltungen** oder Premium-Buchungen.

IV. Die Formel des wellness-hotel.info Awards im Detail

Wie bereits oben angeführt, ergibt sich das Ranking aus einer Punktezahl. Diese 100 Punkte können in 4 Bereichen gesammelt werden:

1. Wellness- und Behandlungsangebot **(max. 45 Punkte)**
2. Gästemeinung auf den großen Bewertungsplattformen **(max. 25 Punkte)**
3. No-Fake Faktor: Schlechte Bewertungen ab 01.01.2018 im Verhältnis zur Zimmerzahl **(max. 25 Punkte)**
4. Bewertungen auf wellness-hotel.info **(max. 5 Punkte)**

Die Summe aus allen 4 Bereichen ergibt die Gesamtpunktzahl. Die Wellnesshotels werden nach dieser Summe absteigend sortiert und die 50 Hotels mit dem höchsten Ergebnis erhalten den wellness-hotel.info Award. Bei Punktegleichheit wird nach dieser Reihenfolge sortiert: Punkte für Wellness- und Behandlungsangebot, Punkte für externe Bewertungen, Punkte für Bewertungen auf wellness-hotel.info, Punkte No-Fake-Faktor, Vollständigkeit des Eintrages.

Die 4 Bereiche im Detail:

1. Wellness- und Behandlungsangebot

In diesem Bereich geht es um die **„Hard Facts“**. Für die Auswertung der ersten Kategorie liegen insgesamt 17 redaktionell gewählte Merkmale zugrunde. Hier die Punktevergabe je Unterkategorie:

bis zu 18 Punkte:

- Wasserwelt (Pools, Wasserfläche/Gast, Kaltwasserbecken)

bis zu 8 Punkte:

- Saunawelt (Vielfalt des Saunaangebotes)

bis zu 4 Punkte:

- Adults only SPA
- Anzahl der angebotenen Massagen
- Anzahl der angebotenen Behandlungen

je 1 Punkt:

- Liegen im Ruhebereich/Gast
- Langschläferfrühstück
- Whirlpool am Zimmer
- Infrarotkabine
- Ruheraum
- Fitnessraum

je 0,5 Punkte:

- Yogakurse

- Wassergymnastik

Insgesamt kann das Hotel in diesem Bereich **45 Punkte** erreichen.

2. Gästemeinung auf den großen Bewertungsplattformen

Hierbei wird der Bewertungsdurschnitt der Hotels bei Google, HolidayCheck und TripAdvisor ermittelt. Die Durchschnittsbewertung eines Portals wird nur dann gewertet, wenn mindestens 20 Bewertungen auf der jeweiligen Plattform abgegeben wurden. Die Punkte werden wie folgt vergeben:

Für eine durchschnittliche Bewertung bei Google werden gezählt:

- Bewertung von unter 4,0 Sterne: 0 Punkte
- Bewertung mit 4,0 Sternen: 2 Punkte
- Bewertung mit 4,1 Sternen: 4 Punkte
- Bewertung mit 4,2 Sternen: 6 Punkte
- Bewertung mit 4,3 Sternen: 8 Punkte
- Bewertung mit 4,4 Sternen: 10 Punkte
- Bewertung mit 4,5 Sternen: 12 Punkte
- Bewertung mit 4,6 Sternen: 14 Punkte
- Bewertung mit 4,7 Sternen: 16 Punkte
- Bewertung mit 4,8 Sternen: 19 Punkte
- Bewertung mit 4,9 Sternen: 22 Punkte
- Bewertung mit 5,0 Sternen: 25 Punkte

Für eine durchschnittliche Bewertung bei TripAdvisor werden gezählt:

- Bewertung von unter 4,0 Kreisen: 0 Punkte
- Bewertung mit 4,0 Kreisen: 2 Punkte
- Bewertung mit 4,5 Kreisen: 12 Punkte
- Bewertung mit 5,0 Kreisen: 25 Punkte

Für eine durchschnittliche Bewertung bei HolidayCheck werden gezählt:

- Bewertung von unter 5,0 Sonnen: 0 Punkte
- Bewertung mit 5,0 Sonnen: 2 Punkte
- Bewertung mit 5,1 Sonnen: 4 Punkte
- Bewertung mit 5,2 Sonnen: 6 Punkte
- Bewertung mit 5,3 Sonnen: 8 Punkte
- Bewertung mit 5,4 Sonnen: 10 Punkte
- Bewertung mit 5,5 Sonnen: 12 Punkte
- Bewertung mit 5,6 Sonnen: 14 Punkte
- Bewertung mit 5,7 Sonnen: 16 Punkte
- Bewertung mit 5,8 Sonnen: 19 Punkte
- Bewertung mit 5,9 Sonnen: 22 Punkte
- Bewertung mit 6,0 Sonnen: 25 Punkte

Aus den Punkten der Plattformen wird das arithmetische Mittel errechnet (also die Summe geteilt durch die Anzahl der gewerteten Plattformen). Somit kann jedes Hotel auch aus diesem Bereich **25 Punkte** sammeln.

3. Bewertungen auf wellness-hotel.info

Natürlich werden auch Gästebewertungen, die auf **wellness-hotel.info** abgegeben werden, mit einberechnet. Bei diesen Bewertungen hat unsere Redaktion aufgrund der detaillierteren Datenlage (E-Mail-Adresse, IP-Adresse, etc.) eine wesentlich bessere Möglichkeit, betrügerische Bewertungen aufzuspüren. In der ersten Runde der Auswertung werden für jede Bewertung Punkte vergeben:

- Für jede Gästebewertung mit 1 Stern: minus 0,2 Punkte
- Für jede Gästebewertung mit 2 Sternen: minus 0,1 Punkte
- Für jede Gästebewertung mit 3 Sternen: minus 0,05 Punkte
- Für jede Gästebewertung mit 4 Sternen: + 0,1 Punkte
- Für jede Gästebewertung mit 5 Sternen: + 0,2 Punkte

Danach werden anhand einer **5-Punkte-Skala** die Endpunkte in dieser Kategorie vergeben. Die Skala wird aus den TOP 5 Betrieben dieser Kategorie gebildet.

4. No-Fake Faktor: Schlechte Bewertungen im Verhältnis zur Zimmerzahl

Gästebewertungen können durch motivierende Maßnahmen des Hotels beeinflusst werden. Eine Gästebewertung in Verbindung mit einem Gewinnspiel und dergleichen sind zwar legitim, könnten das Ergebnis aber trotzdem verzerren. Daher nehmen wir in das Award-Ranking auch einen davon völlig unbeeinflussbaren Wert auf:

Die Anzahl der schlechten Bewertungen ab 1. Jänner 2018 im Verhältnis zur Zimmeranzahl.

Es werden also jene Betriebe belohnt, die möglichst wenig schlechte Bewertungen erhalten haben, wobei aus Fairnessgründen auf die Betriebsgröße in Form der Zimmeranzahl Bezug genommen wird. (Bei Hotels, die noch kein 5-jähriges Bestehen haben, werden die bisherigen schlechten Bewertungen auf fünf Jahre aufgerechnet)

Hotelbetreiber können zwar ihre Gäste durch verschiedene Maßnahmen zur Abgabe einer Bewertung motivieren, was in gewissem Rahmen auch völlig legitim und empfehlenswert ist, sie können aber niemals schlechte Bewertungen verhindern. Aus diesem Grund erscheint uns diese Maßzahl als besonders interessant.

Und so rechnen wir:

Wir bilden die Summe aus der Anzahl aller Gästemeinungen zum jeweiligen Hotel auf TripAdvisor, HolidayCheck und Google, die eine Bewertung von 3 oder weniger Sternen/Punkten aufweisen. Diese Summe dividieren wir durch die Anzahl der Zimmer des jeweiligen Betriebs. Anhand diesem Quotienten ermitteln wir die Punkte wie folgt:

- Quotient >= 2,727272727: 0 Punkte
- Quotient < 2,727272727: 2,5 Punkte
- Quotient < 2,454545455: 5 Punkte
- Quotient < 2,181818182: 7,5 Punkte
- Quotient < 1,909090909: 10 Punkte
- Quotient < 1,636363636: 12,5 Punkte
- Quotient < 1,363636364: 15 Punkte
- Quotient < 1,090909091: 17,5 Punkte
- Quotient < 0,818181818: 20 Punkte
- Quotient < 0,545454545: 22,5 Punkte
- Quotient < 0,272727273: 25 Punkte

Somit kann ein Hotel auch in diesem Bereich maximal 25 Punkte erreichen.

V. Die Daten und Berechnungen

Wie sich das Ergebnis für den **wellness-hotel.info Award 2024** zusammenstellt, inklusive aller Hilfstabellen, kann man hier entnehmen.

Punkte für Wellness- und Behandlungsangebot

Die Daten wurden Mitte Juli 2023 aus der Datenbank von wellness-hotel.info entnommen.

Rang	Name des Eintrags	Adults only SPA	Liegen im Ruhebereich	Pools	Whirlpool	Wasserfläche	Langschläferfrühstück	Whirlpool am Zimmer	Saunawelt	Dampfbad	Infrarotkabine	Kaltwasserbecken	Ruheraum	Massagenanzahl	Behandlungsanzahl	Fitnessraum	Yogakurse	Wassergymnastik	**Summe**
1	Alpenresort Schwarz	4	1	12	4	1	1	0	6	2	1	1	1	4	3	1	0,5	0,5	**43,0**
2	Quellenhof See Lodge - Adults only	4	1	8	4	1	1	1	4	2	1	1	1	4	4	1	0,5	0,5	**39,0**
3	Spa & Relax Hotel Erika	4	0	8	4	0	1	1	6	2	1	1	1	4	4	1	0,5	0,5	**39,0**
4	Feldhof DolceVita Resort	4	1	8	4	1	1	1	6	2	1	1	1	3	3	1	0,5	0,5	**39,0**
5	Hotel Quelle Nature Spa Resort *****	4	1	10	4	0	1	1	6	2	1	1	1	4	4	1	0,5	0,5	**42,0**
6	Aktiv- & Wellnesshotel Bergfried	4	1	6	4	1	1	0	6	2	1	1	1	3	4	1	0,5	0,5	**37,0**
7	Hotel Giardino Marling	4	1	8	4	1	1	0	4	2	1	0	1	3	4	1	0,5	0,5	**36,0**
8	Design Hotel Tyrol	4	1	8	4	1	1	0	4	2	1	1	1	3	2	1	0,5	0,5	**35,0**
9	Hotel Hohenwart	4	0	8	4	0	1	0	6	2	1	0	1	3	2	1	0,5	0,5	**34,0**
10	Hotel Alpen Tesitin	4	0	6	4	0	1	0	6	2	1	1	1	3	3	1	0,5	0,5	**34,0**
11	5-Sterne Wellness- & Sporthotel Jagdhof	4	1	10	4	1	1	1	6	2	1	1	1	4	3	1	0,5	0,5	**42,0**
12	Weinegg Wellviva Resort	4	1	6	4	0	1	0	6	2	0	1	1	3	4	1	0,5	0,5	**35,0**
13	Genießer-Hotel Theresa	4	1	6	4	1	0	0	4	2	1	1	1	3	4	1	0,5	0,5	**34,0**

14	DAS GERSTL Alpine Retreat	4	0	6	4	1	1	1	4	2	1	1	1	3	2	1	0,5	0,5	**33,0**
15	Hotel Nesslerhof	4	0	8	4	1	0	0	4	2	1	1	1	3	2	1	0,5	0,5	**33,0**
16	FAYN garden retreat hotel	4	1	6	4	1	1	0	6	2	0	1	1	4	4	1	0,5	0,5	**37,0**
17	Lindenhof Pure Luxury & Spa DolceVita Resort	4	0	8	4	0	1	1	4	2	1	1	1	4	4	1	0,5	0,5	**37,0**
18	Sonnen Resort	4	1	8	4	1	0	1	6	2	1	1	1	4	4	1	0,5	0,5	**40,0**
19	Tratterhof Mountain Sky® Hotel	4	0	8	4	0	1	1	6	2	1	1	1	4	4	1	0,5	0	**38,5**
20	DAS EDELWEISS Salzburg Mountain Resort	4	0	8	4	0	1	1	6	2	1	1	1	3	4	1	0,5	0,5	**38,0**
21	Lake Spa Hotel SEELEITEN	4	1	8	4	1	1	1	6	2	1	1	1	4	4	1	0,5	0,5	**41,0**
22	Alpenhotel Montafon	4	0	4	4	0	1	0	4	2	1	1	1	4	4	1	0,5	0,5	**32,0**
23	Wellness-Residenz Schalber	4	0	6	4	0	0	0	4	2	1	1	1	3	3	1	0,5	0,5	**31,0**
24	Andreus Resorts	4	0	10	4	0	1	1	6	2	1	1	1	4	4	1	0,5	0,5	**41,0**
25	Familien- & Wellnesshotel Prokulus	4	1	8	4	1	0	0	4	2	1	1	1	4	2	1	0,5	0,5	**35,0**
26	Preidlhof Luxury DolceVita Resort	4	1	8	4	1	0	1	6	2	1	1	1	4	4	1	0,5	0,5	**40,0**
27	STOCK resort	4	0	6	4	0	1	0	6	2	1	1	1	2	4	1	0,5	0,5	**34,0**
28	Hotel Mein Matillhof	4	0	4	4	0	0	1	6	2	1	1	1	4	3	1	0,5	0,5	**33,0**
29	Thula Wellnesshotel Bayerischer Wald	4	1	4	4	0	1	1	6	2	1	0	1	4	3	1	0	0	**33,0**
30	Quellenhof Luxury Resort Lazise	4	1	10	4	1	1	1	6	2	1	1	1	3	4	1	0,5	0,5	**42,0**
31	Wellness- und Naturresort Reischlhof****S	0	1	8	4	1	1	1	4	2	1	1	1	4	4	1	0,5	0,5	**35,0**
32	Hotel Gut Weissenhof Radstadt	4	0	4	4	0	1	0	6	2	1	1	1	3	4	1	0	0	**32,0**
33	Hotel Kaiserhof	4	0	6	0	0	1	0	6	2	1	0	1	4	4	1	0,5	0,5	**31,0**
34	Grand Hotel Kronenhof	0	0	4	4	0	1	0	6	2	0	1	1	4	4	1	0,5	0,5	**29,0**
35	Hotel Alpenhof	4	1	4	4	0	1	0	4	2	0	0	1	3	3	1	0	0,5	**28,5**
36	Hotel & Spa Der Steirerhof Bad Waltersdorf	4	1	8	4	1	1	0	6	2	1	1	1	3	4	1	0,5	0,5	**39,0**
37	Alpine Spa Resort Viktoria	4	1	8	4	1	0	1	6	2	1	0	1	3	2	1	0,5	0,5	**36,0**
38	MalisGarten Green Spa Hotel	4	0	6	4	0	1	1	4	2	0	1	1	3	3	1	0,5	0	**31,5**
39	Almwellness-Resort Tuffbad	0	0	6	4	0	1	0	6	2	1	1	1	2	3	1	0,5	0,5	**29,0**
40	Excelsior Dolomites Life Resort	4	0	6	4	0	1	1	4	2	1	0	1	3	3	1	0,5	0,5	**32,0**
41	Alpine Spa Resort Sonnenberg	4	0	8	4	0	0	0	4	2	0	0	1	3	3	1	0,5	0,5	**31,0**
42	Hotel Schütterhof in Schladming	4	1	6	4	0	0	0	4	2	1	0	1	3	4	1	0	0	**31,0**

43	Boutiquehotel Haidachhof	4	1	4	0	0	1	0	6	2	0	1	1	4	3	0	0,5	0,5	**28,0**
44	Romantik & Spa Alpen-Herz	4	0	4	4	0	0	1	4	2	1	0	1	3	2	1	0,5	0	**27,5**
45	Wohlfühlresort Peternhof	4	0	8	4	0	0	0	6	2	1	1	1	4	4	1	0,5	0,5	**37,0**
46	Alpin Life Resort Lürzerhof	4	0	8	4	0	1	0	6	2	1	1	1	3	3	1	0,5	0,5	**36,0**
47	Jerzner Hof	0	1	6	4	1	0	0	4	2	1	1	1	3	3	1	0,5	0,5	**29,0**
48	Sport- und Wellnesshotel Held****s	0	0	6	4	1	0	0	6	2	1	1	1	3	4	1	0,5	0,5	**31,0**
49	Gartenhotel Theresia****S	4	0	6	4	0	1	0	6	2	0	1	1	3	2	1	0	0	**31,0**
50	Mountain I Spa I Hotel Schönblick	4	1	4	4	0	1	0	4	2	1	0	1	3	3	0	0,5	0	**28,5**

Gästemeinung auf den großen Bewertungsplattformen

Die Bewertungen auf den Bewertungsportalen Google, TripAdvisor und HolidayCheck wurden zwischen 17.07.2023 und 19.07.2023 manuell ausgelesen. Neben der durchschnittlichen Gesamtbewertung wurden auch die Anzahl der „negativen" Bewertungen erfasst. Für die Auswertung wurde die Gesamtbewertung der einzelnen Hotels verglichen. Auf mindestens einer der drei Plattformen mussten mindestens 20 Bewertungen vorhanden sein. Die endgültigen Punkte für diese Kategorie wurden mit dem arithmetischen Mittel berechnet.

Rang	Name des Eintrags	Durchschnittsbewertung Google	Punkte Google	Durchschnittsbewertung Tripadvisor	Punkte Tripadvisor	Durchschnittsbewertung HolidayCheck	Punkte HolidayCheck	**Punkte externen Portale**
1	Alpenresort Schwarz	4,8	19	5	25	5,9	22	**22**
2	Quellenhof See Lodge - Adults only	4,9	22	5	25	6	25	**24**
3	Spa & Relax Hotel Erika	4,9	22	5	25	6	25	**24**
4	Feldhof DolceVita Resort	4,8	19	5	25	6	25	**23**
5	Hotel Quelle Nature Spa Resort *****	4,8	19	5	25	6	25	**23**
6	Aktiv- & Wellnesshotel Bergfried	4,8	19	5	25	5,9	22	**22**
7	Hotel Giardino Marling	4,8	19	5	25	6	25	**23**
8	Design Hotel Tyrol	4,8	19	5	25	6	25	**23**
9	Hotel Hohenwart	4,8	19	5	25	6	25	**23**
10	Hotel Alpen Tesitin	4,9	22	5	25	6	25	**24**
11	5-Sterne Wellness- & Sporthotel Jagdhof	4,7	16	5	25	5,9	22	**21**
12	Weinegg Wellviva Resort	4,8	19	5	25	6	25	**23**
13	Genießer-Hotel Theresa	4,8	19	5	25	5,9	22	**22**
14	DAS GERSTL Alpine Retreat	4,9	22	5	25	5,9	22	**23**
15	Hotel Nesslerhof	4,9	22	5	25	5,9	22	**23**
16	FAYN garden retreat hotel	4,8	19	4,5	12	6	25	**18,667**

17	Lindenhof Pure Luxury & Spa DolceVita Resort	4,7	16	5	25	5,9	22	**21**
18	Sonnen Resort	4,8	19	4,5	12	5,9	22	**17,667**
19	Tratterhof Mountain Sky® Hotel	4,7	16	5	25	5,9	22	**21**
20	DAS EDELWEISS Salzburg Mountain Resort	4,8	19	5	25	5,4	10	**18**
21	Lake Spa Hotel SEELEITEN	4,8	19	4,5	12	5,7	16	**15,667**
22	Alpenhotel Montafon	4,8	19	5	25	5,9	22	**22**
23	Wellness-Residenz Schalber	4,8	19	5	25	6	25	**23**
24	Andreus Resorts	4,8	19	4,5	12	5,9	22	**17,667**
25	Familien- & Wellnesshotel Prokulus	4,8	19	4,5	12	6	25	**18,667**
26	Preidlhof Luxury DolceVita Resort	4,7	16	5	25	5,9	22	**21**
27	STOCK resort	4,8	19	5	25	5,9	22	**22**
28	Hotel Mein Matillhof	4,9	22	5	25	5,9	22	**23**
29	Thula Wellnesshotel Bayerischer Wald	4,8	19	4,5	12	5,9	22	**17,667**
30	Quellenhof Luxury Resort Lazise	4,7	16	5	25	5,9	22	**21**
31	Wellness- und Naturresort Reischlhof****S	4,9	22	5	25	5,9	22	**23**
32	Hotel Gut Weissenhof Radstadt	4,9	22	5	25	5,7	16	**21**
33	Hotel Kaiserhof	4,8	19	5	25	5,9	22	**22**
34	Grand Hotel Kronenhof	4,9	22	5	25	6	25	**24**
35	Hotel Alpenhof	4,9	22	5	25	6	25	**24**
36	Hotel & Spa Der Steirerhof Bad Waltersdorf	4,8	19	4,5	12	5,7	16	**15,667**
37	Alpine Spa Resort Viktoria	4,8	19	4,5	12	6	25	**18,667**
38	MalisGarten Green Spa Hotel	4,8	19	5	25	6	25	**23**
39	Almwellness-Resort Tuffbad	4,9	22	5	25	5,9	22	**23**
40	Excelsior Dolomites Life Resort	4,8	19	5	25	5,9	22	**22**
41	Alpine Spa Resort Sonnenberg	4,8	19	5	25	6	25	**23**
42	Hotel Schütterhof in Schladming	4,9	22	5	25	5,9	22	**23**
43	Boutiquehotel Haidachhof	4,9	22	0		6	25	**23,5**
44	Romantik & Spa Alpen-Herz	4,9	22	5	25	6	25	**24**
45	Wohlfühlresort Peternhof	4,7	16	4,5	12	5,9	22	**16,667**
46	Alpin Life Resort Lürzerhof	4,8	19	4,5	12	5,8	19	**16,667**
47	Jerzner Hof	4,8	19	5	25	5,9	22	**22**
48	Sport- und Wellnesshotel Held****s	4,8	19	5	25	5,9	22	**22**

49	Gartenhotel Theresia****S	4,8	19	5	25	5,9	22	**22**
50	Mountain I Spa I Hotel Schönblick	4,8	19	5	25	5,9	22	**22**

Bewertungen auf wellness-hotel.info

Sämtliche Bewertungen auf www.wellness-hotel.info wurden am 17.07.20222 ausgewertet und flossen in das Ranking ein. Je nach Sterne-Wert wurde pro Bewertung ein Faktor-Wert zwischen -02 und 0,2 vergeben. Danach wurden anhand einer **5-Punkte-Skala** die Endpunkte in dieser Kategorie vergeben. Die Skala wird aus den TOP 5 Betrieben dieser Kategorie gebildet. Um eine übersichtliche Darstellung zu gewährleisten, verzichten wir auf die Aufstellung mit hunderten Detailbewertungen. Einzelne Werte können selbstverständlich auf Nachfrage offengelegt werden.

Rang	Name des Eintrags	Anzahl	Punkte für einzelne Bewertungen	**Finale Punkte für wellness-hotel.info Bewertungen**
1	Alpenresort Schwarz	0	0	**0**
2	Quellenhof See Lodge - Adults only	0	0	**0**
3	Spa & Relax Hotel Erika	0	0	**0**
4	Feldhof DolceVita Resort	0	0	**0**
5	Hotel Quelle Nature Spa Resort *****	0	0	**0**
6	Aktiv- & Wellnesshotel Bergfried	1	0,2	**1**
7	Hotel Giardino Marling	1	0,2	**1**
8	Design Hotel Tyrol	0	0	**0**
9	Hotel Hohenwart	1	0,2	**1**
10	Hotel Alpen Tesitin	0	0	**0**
11	5-Sterne Wellness- & Sporthotel Jagdhof	7	1,4	**1**

12	Weinegg Wellviva Resort	1	0,2	**1**
13	Genießer-Hotel Theresa	0	0	**0**
14	DAS GERSTL Alpine Retreat	0	0	**0**
15	Hotel Nesslerhof	0	0	**0**
16	FAYN garden retreat hotel	0	0	**0**
17	Lindenhof Pure Luxury & Spa DolceVita Resort	0	0	**0**
18	Sonnen Resort	0	0	**0**
19	Tratterhof Mountain Sky® Hotel	0	0	**0**
20	DAS EDELWEISS Salzburg Mountain Resort	1	0,2	**1**
21	Lake Spa Hotel SEELEITEN	0	0	**0**
22	Alpenhotel Montafon	0	0	**0**
23	Wellness-Residenz Schalber	0	0	**0**
24	Andreus Resorts	0	0	**0**
25	Familien- & Wellnesshotel Prokulus	0	0	**0**
26	Preidlhof Luxury DolceVita Resort	0	0	**0**
27	STOCK resort	0	0	**0**
28	Hotel Mein Matillhof	0	0	**0**
29	Thula Wellnesshotel Bayerischer Wald	59	11,4	**5**
30	Quellenhof Luxury Resort Lazise	0	0	**0**
31	Wellness- und Naturresort Reischlhof****S	0	0	**0**
32	Hotel Gut Weissenhof Radstadt	0	0	**0**
33	Hotel Kaiserhof	0	0	**0**
34	Grand Hotel Kronenhof	0	0	**0**
35	Hotel Alpenhof	0	0	**0**
36	Hotel & Spa Der Steirerhof Bad Waltersdorf	0	0	**0**
37	Alpine Spa Resort Viktoria	0	0	**0**
38	MalisGarten Green Spa Hotel	0	0	**0**
39	Almwellness-Resort Tuffbad	0	0	**0**
40	Excelsior Dolomites Life Resort	0	0	**0**
41	Alpine Spa Resort Sonnenberg	0	0	**0**
42	Hotel Schütterhof in Schladming	0	0	**0**
43	Boutiquehotel Haidachhof	0	0	**0**

44	Romantik & Spa Alpen-Herz	0	0	**0**
45	Wohlfühlresort Peternhof	0	0	**0**
46	Alpin Life Resort Lürzerhof	1	0,2	**1**
47	Jerzner Hof	0	0	**0**
48	Sport- und Wellnesshotel Held****s	0	0	**0**
49	Gartenhotel Theresia****S	0	0	**0**
50	Mountain I Spa I Hotel Schönblick	0	0	**0**

No-Fake-Faktor: Schlechte Bewertungen im Verhältnis zur Zimmerzahl

Der No-Fake-Faktor wurde aus den negativen Bewertungen der externen Bewertungsportale Tripadvisor, HolidayCheck und Google erstellt. Die Daten wurden zwischen 07.08.2023 und 10.08.2023 manuell ausgelesen. Alle 1 bis 3 Sonnen- bzw. Kreis-Bewertungen ab dem 1. Jänner 2018 wurden addiert und durch die Gesamtanzahl der Zimmer dividiert. Die Punkte ergeben sich durch die Hilfstabelle, die ab einem Faktor von max. 2,727272727 negativen Bewertungen pro Zimmer beginnt.

Rang	Name des Eintrags	gesamte Zimmeranzahl	negative Bewertungen der letzten 5 Jahre	No-Fake-Faktor	**Punkte No-Fake-Faktor**
1	Alpenresort Schwarz	160	43	0,26875	**25**
2	Quellenhof See Lodge - Adults only	26	3,75*	0,144230769	**25**
3	Spa & Relax Hotel Erika	70	13	0,185714286	**25**
4	Feldhof DolceVita Resort	70	14	0,2	**25**
5	Hotel Quelle Nature Spa Resort *****	70	46	0,657142857	**20**
6	Aktiv- & Wellnesshotel Bergfried	70	18	0,257142857	**25**
7	Hotel Giardino Marling	48	10	0,208333333	**25**
8	Design Hotel Tyrol	46	11	0,239130435	**25**
9	Hotel Hohenwart	94	15	0,159574468	**25**

10	Hotel Alpen Tesitin	78	11	0,141025641	**25**
11	5-Sterne Wellness- & Sporthotel Jagdhof	105	106	1,00952381	**17,5**
12	Weinegg Wellviva Resort	75	29	0,386666667	**22,5**
13	Genießer-Hotel Theresa	70	13	0,185714286	**25**
14	DAS GERSTL Alpine Retreat	61	13	0,213114754	**25**
15	Hotel Nesslerhof	62	13	0,209677419	**25**
16	FAYN garden retreat hotel	34	8	0,235294118	**25**
17	Lindenhof Pure Luxury & Spa DolceVita Resort	80	27	0,3375	**22,5**
18	Sonnen Resort	73	26	0,356164384	**22,5**
19	Tratterhof Mountain Sky® Hotel	70	53	0,757142857	**20**
20	DAS EDELWEISS Salzburg Mountain Resort	145	48	0,331034483	**22,5**
21	Lake Spa Hotel SEELEITEN	65	18	0,276923077	**22,5**
22	Alpenhotel Montafon	89	22	0,247191011	**25**
23	Wellness-Residenz Schalber	109	11	0,100917431	**25**
24	Andreus Resorts	80	49	0,6125	**20**
25	Familien- & Wellnesshotel Prokulus	70	13	0,185714286	**25**
26	Preidlhof Luxury DolceVita Resort	71	66	0,929577465	**17,5**
27	STOCK resort	106	41	0,386792453	**22,5**
28	Hotel Mein Matillhof	33	9	0,272727273	**22,5**
29	Thula Wellnesshotel Bayerischer Wald	21	11	0,523809524	**22,5**
30	Quellenhof Luxury Resort Lazise	68	75*	1,102941176	**15**
31	Wellness- und Naturresort Reischlhof****S	82	52	0,634146341	**20**
32	Hotel Gut Weissenhof Radstadt	75	7	0,093333333	**25**
33	Hotel Kaiserhof	52	14	0,269230769	**25**
34	Grand Hotel Kronenhof	112	11	0,098214286	**25**
35	Hotel Alpenhof	63	10	0,158730159	**25**
36	Hotel & Spa Der Steirerhof Bad Waltersdorf	160	67	0,41875	**22,5**
37	Alpine Spa Resort Viktoria	55	17	0,309090909	**22,5**
38	MalisGarten Green Spa Hotel	35	14*	0,4	**22,5**
39	Almwellness-Resort Tuffbad	58	8	0,137931034	**25**
40	Excelsior Dolomites Life Resort	65	22	0,338461538	**22,5**
41	Alpine Spa Resort Sonnenberg	46	15	0,326086957	**22,5**

42	Hotel Schütterhof in Schladming	79	25	0,316455696	**22,5**
43	Boutiquehotel Haidachhof	31	7	0,225806452	**25**
44	Romantik & Spa Alpen-Herz	50	13	0,26	**25**
45	Wohlfühlresort Peternhof	165	84	0,509090909	**22,5**
46	Alpin Life Resort Lürzerhof	60	24	0,4	**22,5**
47	Jerzner Hof	40	9	0,225	**25**
48	Sport- und Wellnesshotel Held****s	75	25	0,333333333	**22,5**
49	Gartenhotel Theresia****S	53	22	0,41509434	**22,5**
50	Mountain I Spa I Hotel Schönblick	35	7	0,2	**25**

*bei diesen Hotels wurde die Anzahl der negativen Bewertungen auf 5 Jahre aufgerechnet, da diese noch kein 5-jähriges Bestehen haben.

Hilfstabelle für die Zuweisung von Punkten zum No-Fake Faktor:

No-Fake Faktor	Punkte Wert
>= 2,727272727	0
< 2,727272727	2,5
< 2,454545455	5
< 2,181818182	7,5
< 1,909090909	10
< 1,636363636	12,5
< 1,363636364	15
< 1,090909091	17,5
< 0,818181818	20
< 0,545454545	22,5
< 0,272727273	25

wellness-hotel.info Award 2024

Das offizielle Ranking der besten Wellnesshotels

Rang	Name der Unterkunft	Staat	Bundesland	Ort	Wellnessangebot (max 45)	wellness-hotel.info Bewertungen (max 5)	Bewertungen auf weiteren Portalen (max 25)	No-Fakte-Faktor (max 25)	Gesamte Punkteanzahl (max 100)
1	Alpenresort Schwarz	Österreich	Tirol	Mieming	43	0	22	25	**90**
2	Quellenhof See Lodge - Adults only	Italien	Trentino-Südtirol	St. Martin	39	0	24	25	**88**
3	Spa & Relax Hotel Erika	Italien	Trentino-Südtirol	Dorf Tirol	39	0	24	25	**88**
4	Feldhof DolceVita Resort	Italien	Trentino-Südtirol	Naturns bei Meran	39	0	23	25	**87**
5	Hotel Quelle Nature Spa Resort *****	Italien	Trentino-Südtirol	Gsies	42	0	23	20	**85**
6	Aktiv- & Wellnesshotel Bergfried	Österreich	Tirol	Tux	37	1	22	25	**85**
7	Hotel Giardino Marling	Italien	Trentino-Südtirol	Marling	36	1	23	25	**85**
8	Design Hotel Tyrol	Italien	Trentino-Südtirol	Partschins (Meran)	35	0	23	25	**83**
9	Hotel Hohenwart	Italien	Trentino-Südtirol	Schenna	34	1	23	25	**83**
10	Hotel Alpen Tesitin	Italien	Trentino-Südtirol	Taisten	34	0	24	25	**83**
11	5-Sterne Wellness- & Sporthotel Jagdhof	Deutschland	Bayern	Röhrnbach	42	1	21	17,5	**81,5**

12	Weinegg Wellviva Resort	Italien	Trentino-Südtirol	Eppan	35	1	23	22,5	**81,5**
13	Genießer-Hotel Theresa	Österreich	Tirol	Zell am Ziller	34	0	22	25	**81**
14	DAS GERSTL Alpine Retreat	Italien	Trentino-Südtirol	Mals im Vinschgau	33	0	23	25	**81**
15	Hotel Nesslerhof	Österreich	Salzburg	Großarl	33	0	23	25	**81**
16	FAYN garden retreat hotel	Italien	Trentino-Südtirol	Algund - Meran	37	0	18,67	25	**80,67**
17	Lindenhof Pure Luxury & Spa DolceVita Resort	Italien	Trentino-Südtirol	Naturns	37	0	21	22,5	**80,5**
18	Sonnen Resort	Italien	Trentino-Südtirol	Naturns	40	0	17,67	22,5	**80,17**
19	Tratterhof Mountain Sky® Hotel	Italien	Trentino-Südtirol	Mühlbach	38,5	0	21	20	**79,5**
20	DAS EDELWEISS Salzburg Mountain Resort	Österreich	Salzburg	Großarl	38	1	18	22,5	**79,5**
21	Lake Spa Hotel SEELEITEN	Italien	Trentino-Südtirol	Kaltern	41	0	15,67	22,5	**79,17**
22	Alpenhotel Montafon	Österreich	Vorarlberg	Schruns im Montafon	32	0	22	25	**79**
23	Wellness-Residenz Schalber	Österreich	Tirol	Serfaus	31	0	23	25	**79**
24	Andreus Resorts	Italien	Trentino-Südtirol	St. Leonhard	41	0	17,67	20	**78,67**
25	Familien- & Wellnesshotel Prokulus	Italien	Trentino-Südtirol	Naturns bei Meran	35	0	18,67	25	**78,67**
26	Preidlhof Luxury DolceVita Resort	Italien	Trentino-Südtirol	Naturns bei Meran	40	0	21	17,5	**78,5**
27	STOCK resort	Österreich	Tirol	Finkenberg	34	0	22	22,5	**78,5**
28	Hotel Mein Matillhof	Italien	Trentino-Südtirol	Latsch	33	0	23	22,5	**78,5**
29	Thula Wellnesshotel Bayerischer Wald	Deutschland	Bayern	Lalling, Bayern	33	5	17,67	22,5	**78,17**
30	Quellenhof Luxury Resort Lazise	Italien	Venetien	Lazise	42	0	21	15	**78**
31	Wellness- und Naturresort Reischlhof****S	Deutschland	Bayern	Wegscheid	35	0	23	20	**78**
32	Hotel Gut Weissenhof Radstadt	Österreich	Salzburg	Radstadt	32	0	21	25	**78**
33	Hotel Kaiserhof	Österreich	Tirol	Ellmau	31	0	22	25	**78**
34	Grand Hotel Kronenhof	Schweiz	Graubünden	Pontresina	29	0	24	25	**78**
35	Hotel Alpenhof	Österreich	Tirol	Tux	28,5	0	24	25	**77,5**
36	Hotel & Spa Der Steirerhof Bad Waltersdorf	Österreich	Steiermark	Bad Waltersdorf	39	0	15,67	22,5	**77,17**
37	Alpine Spa Resort Viktoria	Italien	Trentino-Südtirol	Hafling	36	0	18,67	22,5	**77,17**
38	MalisGarten Green Spa Hotel	Österreich	Tirol	Zell am Ziller	31,5	0	23	22,5	**77**

39	Almwellness-Resort Tuffbad	Österreich	Kärnten	St.Lorenzen im Lesachtal	29	0	23	25	**77**
40	Excelsior Dolomites Life Resort	Italien	Trentino-Südtirol	St. Vigil in Enneberg	32	0	22	22,5	**76,5**
41	Alpine Spa Resort Sonnenberg	Italien	Trentino-Südtirol	Meransen	31	0	23	22,5	**76,5**
42	Hotel Schütterhof in Schladming	Österreich	Steiermark	Schladming	31	0	23,0	22,5	**76,5**
43	Boutiquehotel Haidachhof	Österreich	Tirol	Fügen	28	0	23,5	25	**76,5**
44	Romantik & Spa Alpen-Herz	Österreich	Tirol	Ladis	27,5	0	24	25	**76,5**
45	Wohlfühlresort Peternhof	Österreich	Tirol	Kössen	37	0	16,67	22,5	**76,17**
46	Alpin Life Resort Lürzerhof	Österreich	Salzburg	Untertauern	36	1	16,67	22,5	**76,17**
47	Jerzner Hof	Österreich	Tirol	Jerzens im Pitztal	29	0	22	25	**76**
48	Sport- und Wellnesshotel Held****s	Österreich	Tirol	Fügen	31	0	22	22,5	**75,5**
49	Gartenhotel Theresia****S	Österreich	Salzburg	Saalbach Hinterglemm	31	0	22	22,5	**75,5**
50	Mountain I Spa I Hotel Schönblick	Italien	Trentino-Südtirol	Rodeneck	28,5	0	22	25	**75,5**

VI. Presse und weitere Infos

- Presse-Downloads unter: www.wellness-hotel.info/presse
- Weitere Infos zum wellness-hotel.info Award: www.wellness-hotel.info/award

Datenstand: Juli 2023
Quelle: wellness-hotel.info, ein Produkt der thematica GmbH, Heiligenstatt 111, 5211 Friedburg, Österreich, www.wellness-hotel.info

Fragen zum Award?

Fragen und Anregungen zum Award bitte an office@wellness-hotel.info oder telefonisch unter +43 7746 / 28 28 34.

Ein Produkt der thematica GmbH
Heiligenstatt 111/1 - A 5211 Friedburg
Telefon: +43 / (0) 77 46 / 28 28 3 - 4
UID: ATU73357912 - FN: 492137 g
Firmenbuchgericht Ried im Innkreis
Gerichtsstand Mattighofen - Austria

www.wellness-hotel.info
office@wellness-hotel.info